

VERTREK UIT HARLINGEN

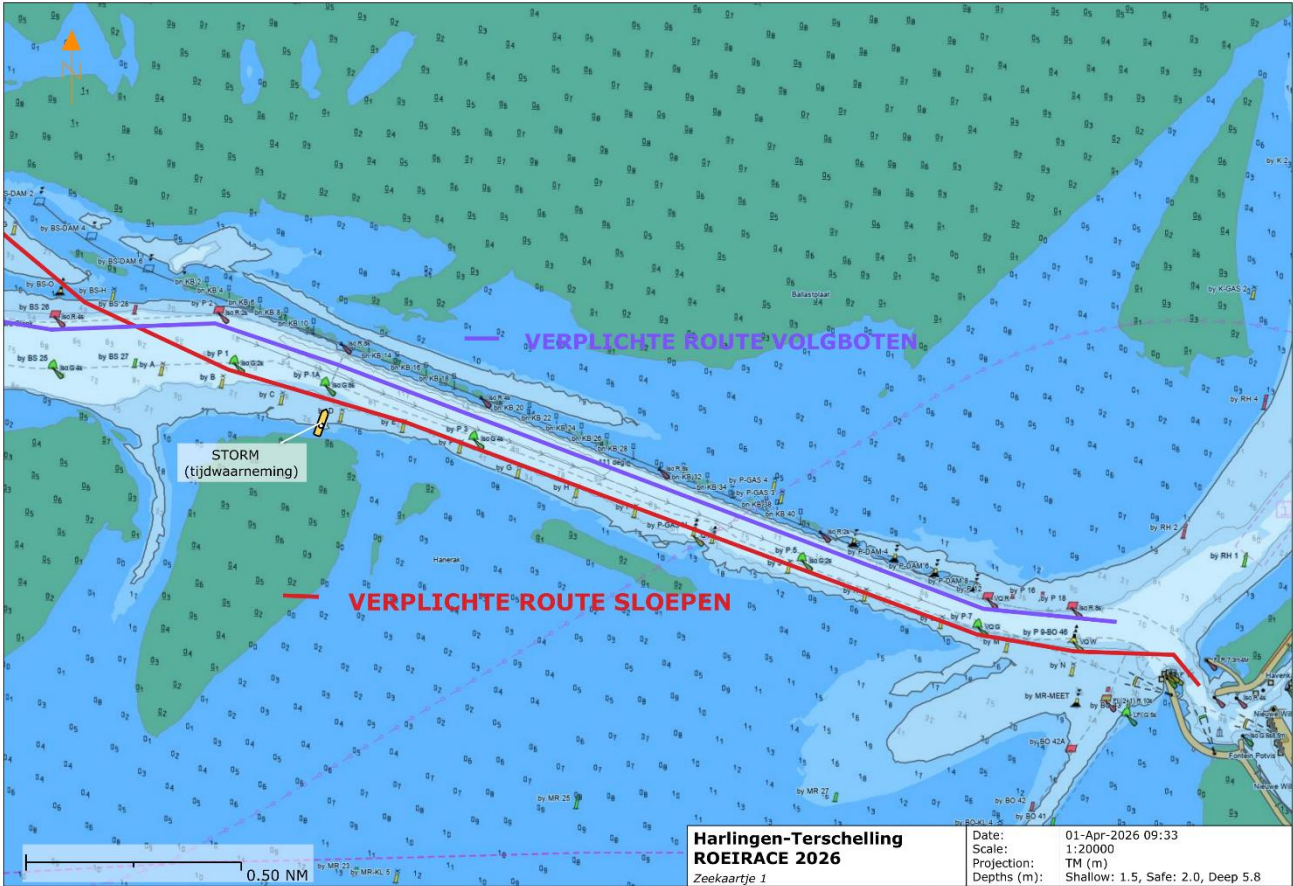

BLAUWE SLENK

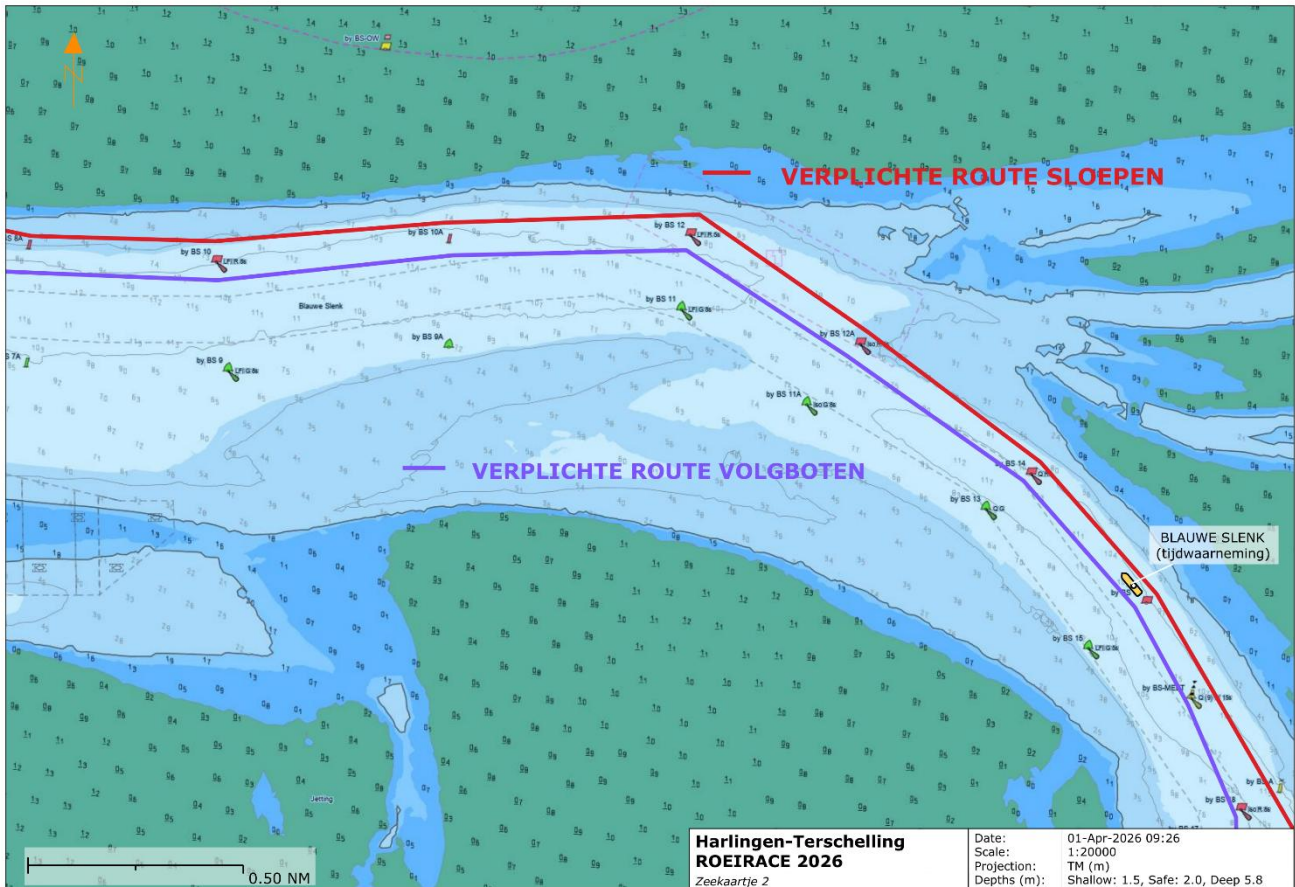

VLIESTROOM

1

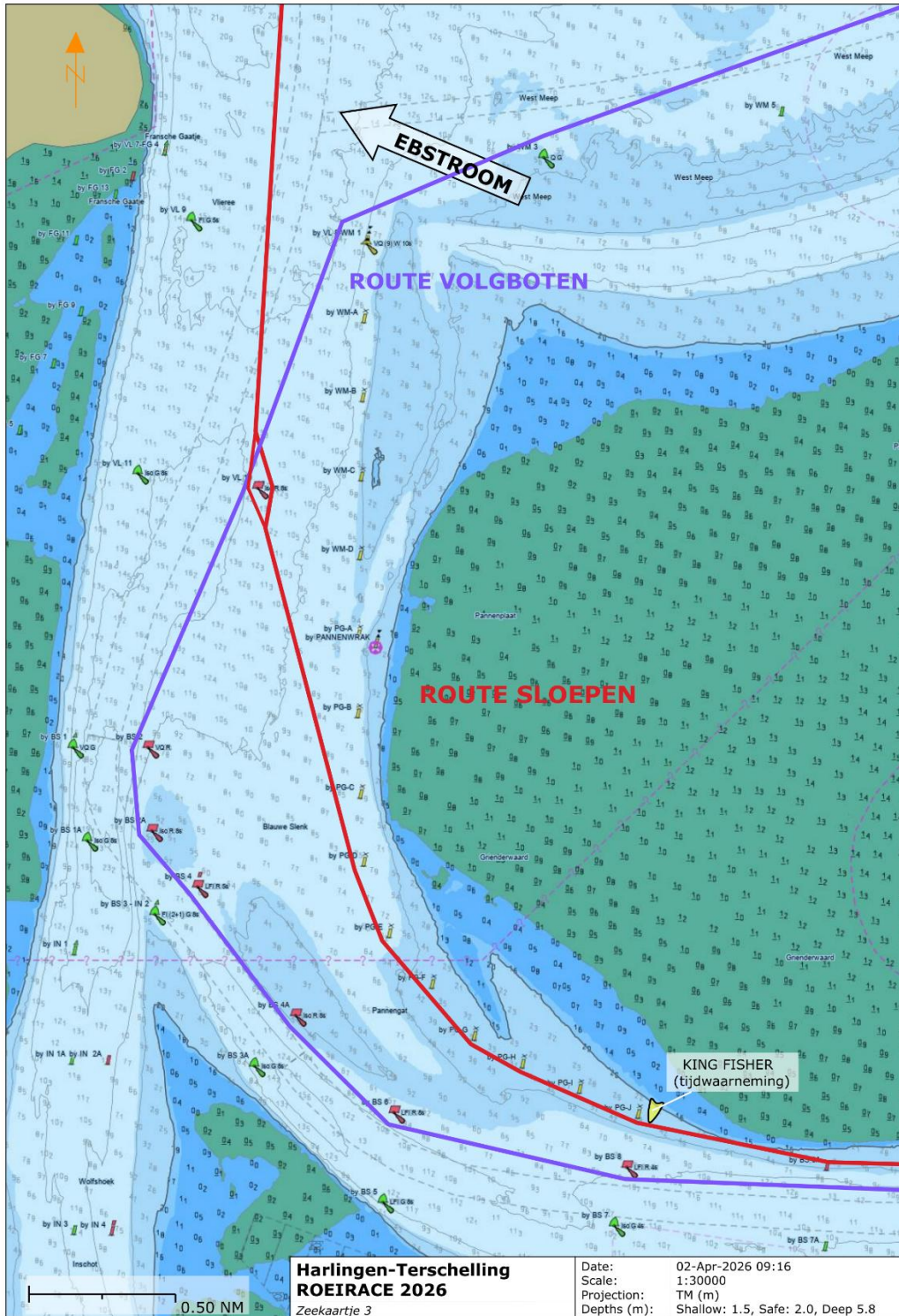

2

AANLOOP TERSCHELLING

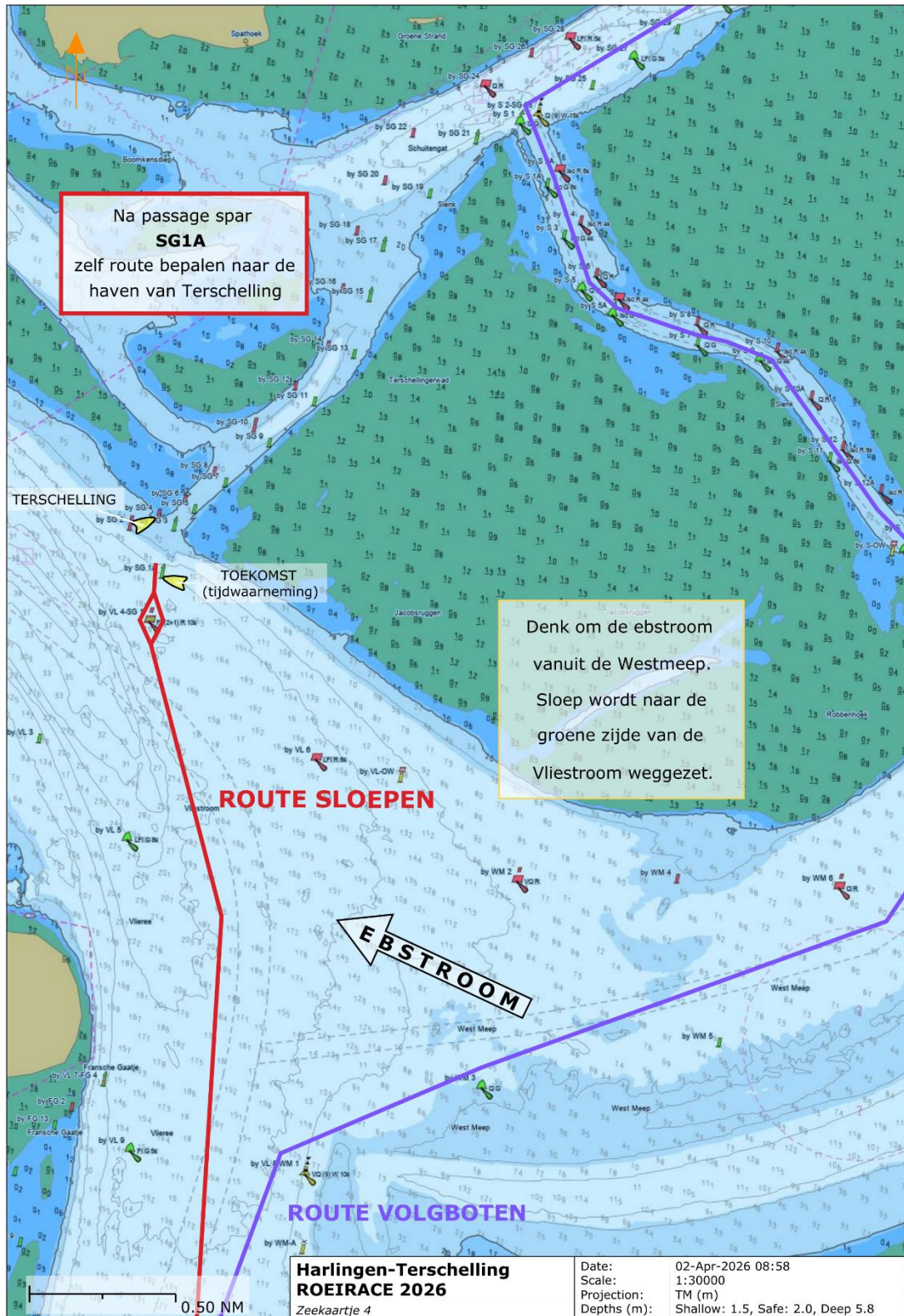

Extra Toelichting bij de routekaartjes HT-Roeirace 2026

Dit zijn de routes voor de sloepen en volgboten.

Let op: Aanpassing in de route voor de roeisloepen vanaf 2026:

In verband met de veiligheid te vergroten door het hoofdvaarwater van de Blauwe Slenk te ontlasten op is het verplicht dat de sloepen vanaf de lichtboei BS 18 t/m de spar BS 8A buiten het hoofdvaarwater van de Blauwe Slenk roeien, dus alle rode markeringen aan bakboord houden.

Na passage spar BS 8A stuurt de sloep aan op het Pannengat.

Hier houd je de lichtboei BS 8 aan bakboord en tijdwaarnemingsvaartuig Kingfisher en de gele markeringen van het Pannengat aan stuurboord.

Wordt er geconstateerd dat de stuurman van de sloep zich hier niet aan houdt dan heeft dat als consequenties dat de sloep gediskwalificeerd wordt en dus ook niet in de einduitslag komt.

Net als andere jaren zijn de volgboten verplicht te blijven varen in het hoofdvaarwater en niet daarbuiten. Tevens wordt verzocht dat de volgboten aan de juiste zijde van het vaarwater blijven en niet oversteken naar de tegengestelde zijde van het vaarwater. Zo kan tegenliggende vaart veilig passeren.